



EM NORMANDIE BUSINESS SCHOOL



CAEN - LE HAVRE - PARIS - DUBAÍ - DUBLIN - OXFORD

EM Normandie Business School (acreditada AACSB y EQUIS), existe desde 1871. La escuela ha evolucionado y expandido sus campus más allá de sus primeras ubicaciones en la región de Normandía (Caen, Le Havre) para establecerse en otras ciudades como París, Dubái, Oxford, y Dublín. EM Normandie Business School cuenta con 6 campus en 4 países diferentes, con una población de 5800 estudiantes, de los cuales una cuarta parte pertenece a la población internacional proveniente de una red mundial de 200 universidades, así como una comunidad de 5000 compañías que trabajan con el cuerpo estudiantil, y un grupo oficial de ex alumnos con más 21,500 miembros.

◆ PRINCIPALES SECCIONES

BMI: Bachelor in International Management (programa de 3 años reconocido por el Ministerio de Educación Superior) - Le Havre :

Con especialización en Negocios Internacionales (inglés)

Con especialización en Logística Internacional (francés)

“Programme Grande École” (Master in Management) - Le Havre :

- Grado de Master (reconocido por el Ministerio de Educación Superior Francés: en inglés y francés)

Masters Especializados/M2 :

- Auditoría y Finanzas (francés) - Le Havre

- Emprendimiento (francés) - Le Havre

- Negocios Internacionales (inglés) - Le Havre

- Estrategia Digital e Innovación (francés) - Paris

- Recursos Humanos (francés) - Paris

- Sistemas de Información y Management Digital (francés) - Caen

- Desarrollo y Estrategia Territorial (francés) - Caen

- Marketing, Comunicación e Ingeniería de Industrias Agroalimentarias (francés) - Rouen

- Start-ups y Desarrollo Digital (francés) - Caen

- Marketing, Estrategia y Desarrollo de Negocios (francés) - Le Havre

Masters of Science (Msc) (inglés) :

-MSc Artificial Intelligence for Marketing Strategy (with EPITA) (ENG), Paris

-MSc Banking, Finance and Fintech, Oxford/ London

-MSc Digital Marketing and Sales, Dublin

-MSc Digital Strategy and Innovation, Paris

-MSc Financial Data Management, Paris

-MSc International Events Management, Paris

-MSc International Logistics and Port Management, Le Havre

-MSc International Marketing and Business Development, Caen

-MSc Marketing and Digital in Luxury and Lifestyle, Paris

-MSc Supply Chain Management, Le Havre

-MSc Sustainable Business and Strategy, Paris

◆ INVESTIGACIÓN

EM Normandie proporciona respuestas a los actores económicos en su extenso territorio mediante el desarrollo de investigaciones implementadas por 6 Departamentos Académicos”

Derecho, Finanzas y Control o Economía, Territorios y Desarrollo Sostenible

-Comercialización

-Recursos Humanos y Organización

-Estrategia y Emprendimiento

-Gestión de la Cadena de Suministro, Operaciones y Ciencias de la Decisión

◆ PUNTOS FUERTES

- Una de las escuelas de negocios más antiguas de Francia

- Programas impulsados por metodologías digitales

- Acreditaciones internacionales: AACSB, EQUIS

- 6 campus en 4 países diferentes (+ Ho Chi Minh City 2023)

- Una cuarta parte de la población estudiantil está constituida por alumnos internacionales

- El programa “Master in Management” se encuentra en la posición número 73 del ranking mundial “Financial Times”

- Coaching individual profesional (ofertas de pasantías y otras opciones laborales)

- Programas 100% en inglés

◆ SITUACIÓN GEOGRÁFICA

Cerca de Londres y París, la Escuela de Administración de Normandía se encuentra en el corazón de una región en desarrollo, rica en grandes proyectos y con reputación internacional.

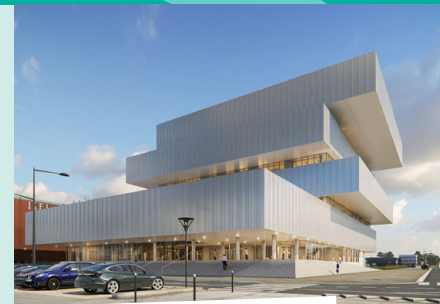

FICHA DE IDENTIDAD

◆ **Nombre exacto de la institución**
EM Normandie Business School

◆ **Estatuto**
Asociación de Derecho Privado (ley 1901)

◆ **Ciudad del centro principal de la institución**
Caen - Le Havre - Paris - Dubaí - Dublin - Oxford

◆ **Número de estudiantes**
5'800 étudiants

◆ **Porcentaje o número de estudiantes extranjeros**
25%

◆ **Índole y categorías de los diplomas**
Bachelor in International Management
Bachelor in Business Administration
Master in Management “Programme Grande École”
Masters especializados (MS) y Masters of Science (MSc)

◆ **Curso de idioma francés**
Si

◆ **Programas de estudios para estudiantes extranjeros**
Si

◆ **Programas de formación en inglés**
Si - Bachelor in International Management
- Bachelor in Business Administration -
Master in Management (“Programme Grande École”)
Masters of Science (MSc)

◆ **Gastos de inscripción para el año (indicativo)**
Bachelor in International Management : 7 500€ por año (y si se integra únicamente el último año: 8 500€)
Master in Management : 11 500 € por año
Masters of Science (MSc): entre 14 000€ y 19 400€ dependiendo el programa

◆ **Dirección postal**
9, rue Claude Bloch 14052 Caen Cedex, France
20, quai Frissard, 76600 Le Havre Cedex, France
30-32 rue Henri Barbusse, 92110 Clichy, France
Oxenford House, 13-15 Magdalen St, Oxford OX1 3AE, Royaume-Uni
Ulysses House, 22-24 Foley Street, Dublin 1, D01 W2T2, Ireland

em-normandie.com - join.em-normandie.com



Miembro del Campus France Forum





EM NORMANDIE BUSINESS SCHOOL



ANTES DE SALIR

◆ INSCRIPCIÓN

Contacto: Admissions Team
 applyto@em-normandie.fr
 Teléfono: +33 (0) 1 72 98 59 51
Formulario de inscripción en línea
<https://www.em-normandie.com/fr/dossier-de-candidature>

Fechas de publicación de las decisiones de admisión
 Octubre-Julio

◆ CURSOS DE FRANCÉS COMO LENGUA EXTRANJERA

> Se imparten cursos de Francés como lengua extranjera a todo lo largo del año

◆ ALOJAMIENTO

Contacto: Le Hub
 lehub@em-normandie.fr
Servicios propuestos

- > Espacio garantizado en residencia de estudiantes controlado por la institución
- > Opción para reservar y asegurar un espacio en otra residencia de estudiantes
- > Apoyo institucional para pagar la fianza a la hora de alquilar el alojamiento
- > Lista indicativa de alojamientos o de sitios internet especializados en alquiler de viviendas

> **Se proponen estos servicios a**
 Todos los estudiantes extranjeros
 > **Estos servicios son gratuitos**

SERVICIOS DE ACOGIDA

◆ AL LLEGAR A FRANCIA

- > **Recogida en el aeropuerto**
- > **Traslado al lugar de estudios**
- > **Recibimiento al llegar al lugar de estudios**
- > **Recibimiento al llegar al alojamiento estudiantil**
- > **Se proponen estos servicios a**
 Todos los estudiantes extranjeros
- > **Estos servicios son gratuitos**

◆ AL LLEGAR A LA INSTITUCIÓN

- > **Apoyo para la inscripción administrativa y académica**
- > **Ayuda para el alojamiento** (explicaciones sobre los pasos a seguir dentro del marco de la ayuda para el alojamiento, servicios públicos, seguro, depósito de la fianza, impuestos de la vivienda, etc)
- > **Ayuda para abrir una cuenta en el banco**
- > **Ayuda con los trámites administrativos y conformidad reglamentaria** (como la obtención del permiso de residencia)

◆ VENTANILLA ÚNICA DENTRO DE LA INSTITUCIÓN

- > **Le Hub**
<https://www.em-normandie.com/>

en/hub

Contacto:
 lehub@em-normandie.fr
 Teléfono: +33(0)2 31 45 35 08

◆ APOYO CONTINUO

> Servicios específicos

Dos días dedicados exclusivamente a los procedimientos administrativos de inscripción
 Equipo "Global Village": el equipo de bienvenida está disponible para apoyar de manera individual a los estudiantes y organizar diferentes

[em-normandie.com](https://www.em-normandie.com)



INFORMACIONES PRÁCTICAS

◆ CIUDAD

<https://www.lehavretourisme.com/en>

◆ INSTITUCIÓN

Número de estudiantes extranjeros inscritos cada año: 700
 Miembro de la red: EM Normandie <https://www.em-normandie.com>
<https://fr-fr.facebook.com/EMNormandie>

